

Need to complete and sign due diligent form

成立開曼公司所需的資料

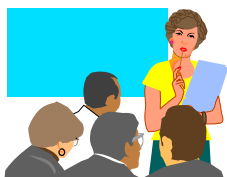

公司姓名： _____

1) 最少註冊股本額：US\$50,000

2) 最少發行股本(已繳現金)：US\$1

3) 資金總額： _____

4) 業務性質： _____

5) 股東：

姓名： _____ 被任命者

身份証或護照號碼： _____ 委託人(受益人): _____

每人所佔股份(每股定額 US\$1)： _____

國籍： _____

職業： _____

英文地址： _____

姓名： _____ 被任命者

身份証或護照號碼： _____ 委託人(受益人): _____

每人所佔股份(每股定額 US\$1)： _____

國籍： _____

職業： _____

英文地址： _____

姓名： _____ 被任命者
身份証或護照號碼： _____ 委託人(受益人): _____

每人所佔股份(每股定額 US\$1)： _____

國籍： _____

職業： _____

英文地址： _____

6) **董事：**

姓名： _____ 被任命者
身份証或護照號碼： _____ 委託人(受益人): _____

國籍： _____

職業： _____

英文地址： _____

姓名： _____ 被任命者
身份証或護照號碼： _____ 委託人(受益人): _____

國籍： _____

職業： _____

英文地址： _____

姓名： _____ 被任命者
身份証或護照號碼： _____ 委託人(受益人): _____

國籍： _____

職業： _____

英文地址： _____

7) 秘書 : _____

8) 註冊地址 : <開曼註冊代理地址>

9) 客戶通訊地址 : _____

10) 銀行戶口資料

銀行名稱 : _____

銀行簽署人姓名 : _____

銀行通訊地址 : _____

銀行戶口簽署安排 : 一人簽署有效/兩人共同簽署有效/其它(如下)

11) For use in PRC :

外商獨資企業 (WFOE) /

外商代表處 (Representation Office) /

分公司 (Branch office)

<護照/身份證明文件>

- 請傳真或電郵所有公司股東，董事，銀行簽署人和受益人的身份証或護照影印以作記錄。

<銀行介紹信>

- 請提供所有,董事，銀行簽署人和持有 10%或以上股份權益的股東或受益人的私人銀行介紹信作開立銀行戶口之用。
- 如公司股東或董事為公司法人，請一併提供法人股東或董事的最終受益人(個人)的私人銀行介紹信作開立銀行戶口之用。

- 如公司股東或董事為公司法人，請提供法人股東或董事的公司註冊證書，公司組織及大綱章程及股東董事名冊昨記錄。

<住址證明>

- 請提供所有、董事、銀行簽署人和銀行簽署人和持有 10%或以上股份權益的股東或受益人的住址證明作開立銀行戶口之用。住址證明之要求如下：
 - 住址證明必須載有全名及住址；
 - 住址證明所發出之日期必須於申請開戶日前三個月之內；
 - 租約，手提電話或有線電視之收費單均不接受；以電郵方式發出之收費單亦不接受；
 - 有效之住址證明為固網/住宅電話收費單、水、電等收費單，並且必須以郵寄方式發出。